TEATRO NAZIONALE
TEATRO STABILE TORINO

ORGANIGRAMMA DELIBERATO DAL CONSIGLIO DI AMMINISTRAZIONE IL 31 GENNAIO 2025

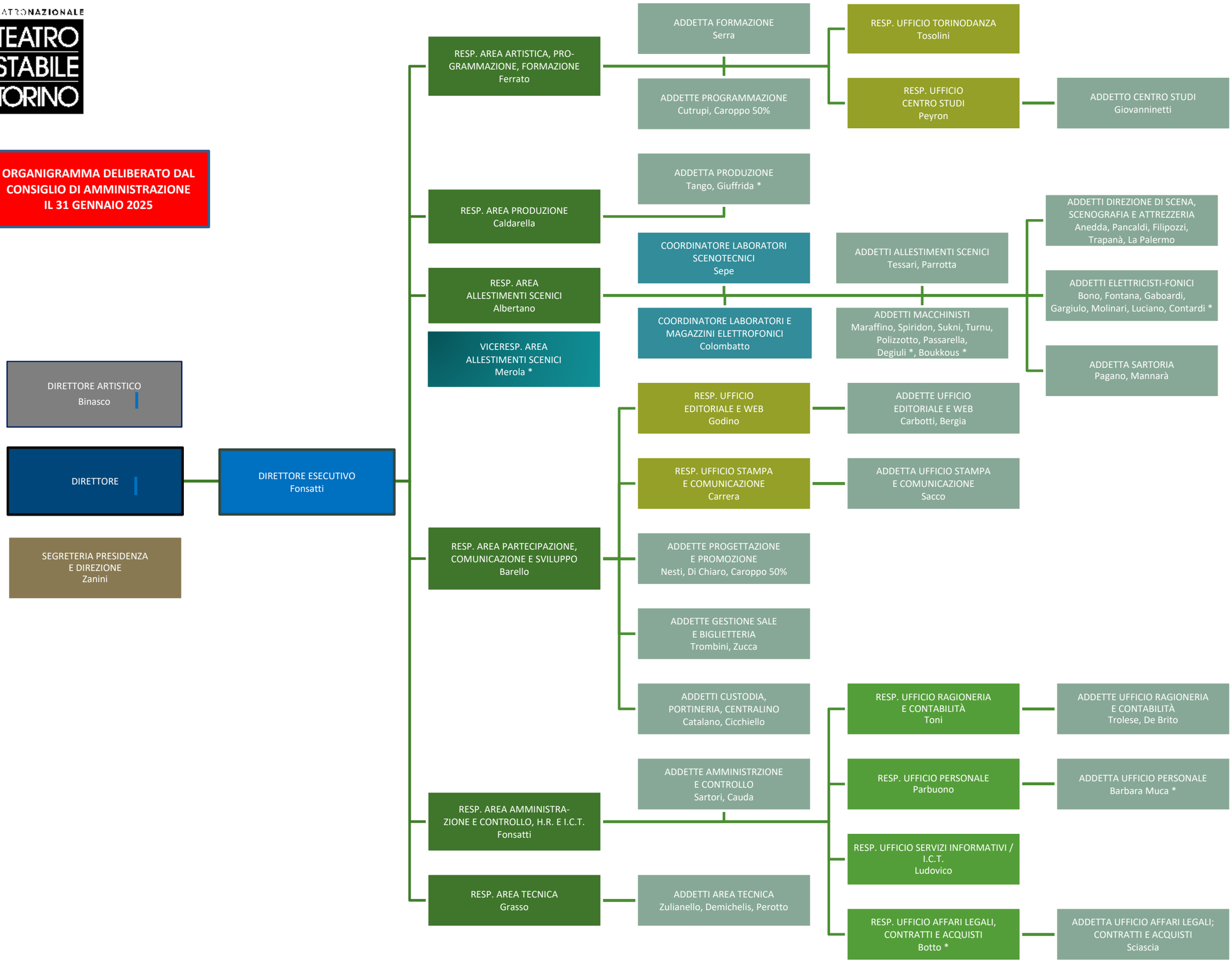

Aree, responsabilità, funzioni, inquadramenti

* a tempo determinato

Di seguito si espone lo schema che descrive in quali Aree e Uffici è divisa la piramide aziendale e come vengono denominati i corrispondenti responsabili di funzione.

Il Comitato direttivo svolge attività di coordinamento e pianificazione e si riunisce regolarmente insieme al Presidente della Fondazione.

STRUTTURA	DENOMINAZIONE FUNZIONI	DENOMINAZIONE RESPONSABILI E INQUADRAMENTO EX CCNL
Direzione	Direzione	Direttore Direttore esecutivo | dirigente Direttore artistico | consulente
Aree (6)	Artistica, programmazione, formazione Produzione Partecipazione, comunicazione e sviluppo Allestimenti scenici Tecnica Amministrazione e controllo, H.R. e I.C.T.	Responsabile Area | Livello 1°A ex art. 5 CCNL Responsabile Area | Livello 1°A ex art. 5 CCNL Responsabile Area | Livello 1°A ex art. 5 CCNL Responsabile Area | Livello 1°A ex art. 5 CCNL Responsabile Area | Livello 1°A ex art. 5 CCNL Direttore esecutivo | dirigente
Uffici (8)	Centro Studi Torinodanza Stampa e comunicazione Attività editoriali e web Ragioneria e contabilità Personale Affari legali, contratti, acquisti Servizi informativi / I.C.T.	Responsabile Ufficio | Livello 1° ex art. 5 CCNL Responsabile Ufficio | Livello 1° ex art. 5 CCNL Responsabile Ufficio | Livello 1° ex art. 5 CCNL Responsabile Ufficio | Livello 1° ex art. 5 CCNL Responsabile Ufficio | Livello 1° ex art. 5 CCNL Responsabile Ufficio | Livello 1° ex art. 5 CCNL Responsabile Ufficio | Livello 1° ex art. 5 CCNL Responsabile Ufficio | Livello 1° ex art. 5 CCNL
Il viceresponsabile dell'Area Allestimenti scenici è inquadrato al livello 1°a Quadro B ex art. 5 CCNL I coordinatori dei Laboratori e magazzini sono inquadrati al livello 2°b ex art. 5 CCNL Gli addetti tecnici con ruolo di direttore di scena, capomacchinista, capoelettricista, capoattrezzista, scenografo realizzatore sono inquadrati al livello 2°b ex art. 5 CCNL Gli addetti tecnici senza funzioni di coordinamento di altre risorse sono inquadrati nei livelli 3°b e 4°b ex art. 5 CCNL, secondo le mansioni svolte Gli impiegati senza responsabilità di ufficio sono inquadrati nei livelli 2°a, 3°a, 4°a, 5°a ex art. 5 CCNL, secondo le mansioni svolte		
COMITATO DIRETTIVO (Co.Dir.) = Presidenza, Direzione e Responsabili di Area		

La tabella seguente individua le persone che, a regime della riorganizzazione, sono Responsabili di Area e di Ufficio, e le persone addette a ciascuna Area o ciascun Ufficio, con rispettivo inquadramento.

AREE (denominazioni)	RESPONSABILI / ADDETTI (qualifiche)	INQUADRAMENTO (persone)
DIREZIONE	Direttore	Fonsatti
	Direttore artistico	Binasco
	Direttore esecutivo	Fonsatti
	Segreteria di Presidenza e Direzione	Zanini
AREA ARTISTICA, PROGRAMMAZIONE, FORMAZIONE	Responsabile Area	Ferrato
	Responsabile Ufficio Torinodanza	Tosolini
	Addette programmazione e progetti speciali	Cutrupi, Caroppo al 50%
	Addetta formazione	Serra
	Responsabile Ufficio Centro Studi	Peyron
	Addetto Centro Studi	Giovanninetti
AREA PRODUZIONE	Responsabile Area	Caldarella
	Addetta produzione	Tango, Giuffrida TD
AREA PARTECIPAZIONE, COMUNICAZIONE E SVILUPPO	Responsabile Area	Barello
	Responsabile Ufficio stampa e comunicazione	Carrera
	Addetta stampa e comunicazione	Sacco
	Responsabile Ufficio attività editoriali e web	Godino
	Addette attività editoriali e web	Carbotti, Bergia
	Addette progettazione e promozione	Nesti, Di Chiaro, Caroppo al 50%
	Addetti gestione sale e biglietteria	Trombini, Zucca
	Addetti/e custodia, portineria, centralino	Cicchiello, Catalano
AREA AMMINISTRAZIONE E CONTROLLO, H.R. E I.C.T.	Responsabile Area	Fonsatti
	Responsabile Ufficio personale	Parbuono
	Addetta Ufficio personale	Muca TD
	Responsabile Ufficio ragioneria e contabilità	Toni
	Addette Ufficio ragioneria e contabilità	Trolese, De Brito
	Responsabile Ufficio sistemi informativi / I.C.T.	Ludovico
	Addette amministrazione e controllo	Sartori, Cauda
	Responsabile Ufficio affari legali, contratti, acquisti	Botto TD
	Addetta Ufficio affari legali, contratti, acquisti	Sciascia
AREA ALLESTIMENTI SCENICI	Responsabile Area	Albertano
	Viceresponsabile Area	Merola
	Coordinamento laboratori e magazzini scenotecnici	Sepe
	Coordinamento laboratori e magazzini elettrofonici	Colombatto
	Addetti allestimenti scenici	Tessari, Parrotta
	Addetti direzione di scena e scenografia	Anedda, Pancaldi, Filipozzi, Trapanà, La Palermo

	Addetti macchinisti	Maraffino, Spiridon, Sukni, Turnu, Polizzotto, Passarella, Degiuli TD, Boukkous TD
	Addetti elettricisti-fonici	Bono, Fontana, Gaboardi, Gargiulo, Molinari, Luciano, Contardi TD
	Addette sartoria	Pagano, Mannarà
AREA TECNICA	Responsabile Area	Grasso
	Addetti area tecnica	Zulianello, Perotto, Demichelis